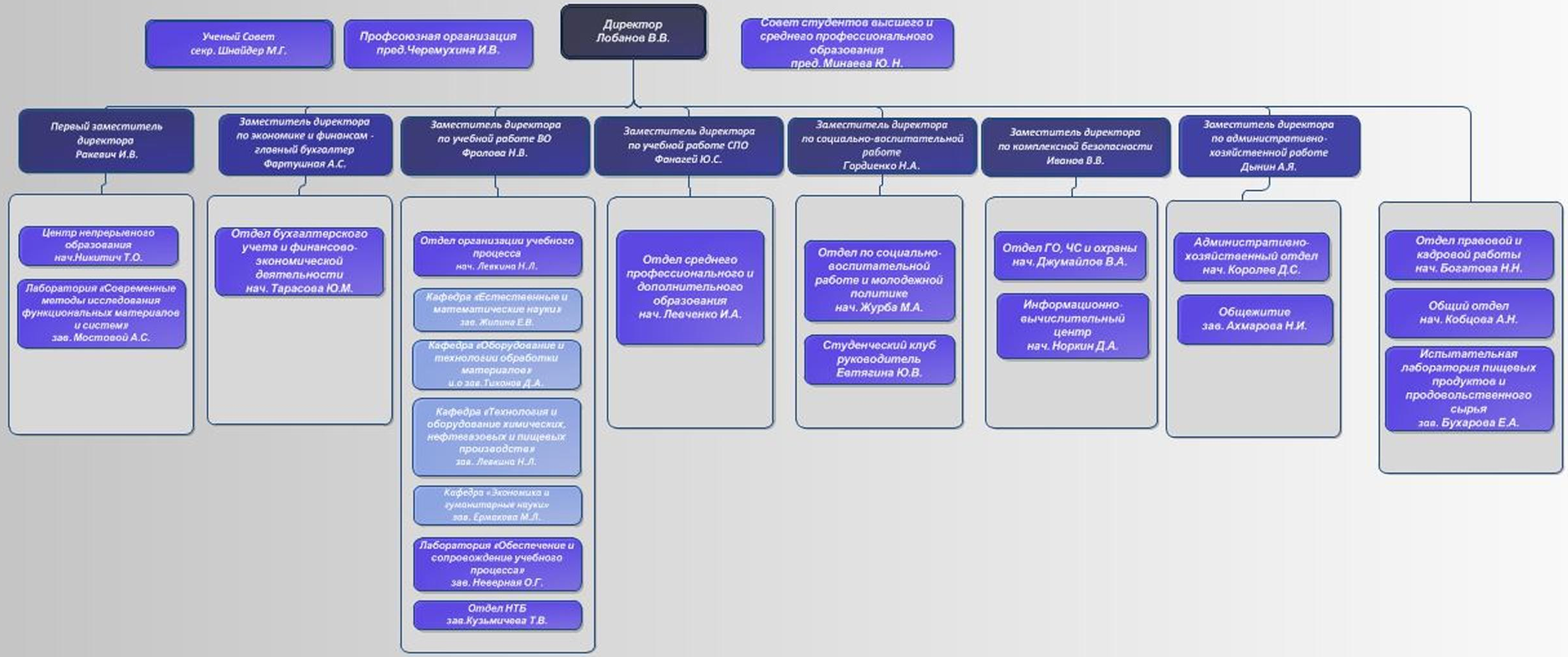
Ученый Совет
секр. Шнайдер М.Г.
Профсоюзная организация
пред.Черемухина И.В.
Директор
Лобанов В.В.
Совет студентов высшего и среднего профессионального образования
пред. Минаева Ю. Н.
Первый заместитель директора
Ракевич И.В.
Заместитель директора по экономике и финансам - главный бухгалтер
Фартушная А.С.
Заместитель директора по учебной работе ВО
Фролова Н.В.
Заместитель директора по учебной работе СПО
Фанагей Ю.С.
Заместитель директора по социально-воспитательной работе
Гордиенко Н.А.
Заместитель директора по комплексной безопасности
Иванов В.В.
Заместитель директора по административно-хозяйственной работе
Дынин А.Я.
Центр непрерывного образования
нач.Никитич Т.О.
Лаборатория «Современные методы исследования функциональных материалов и систем»
зав. Мостовой А.С.
Отдел бухгалтерского учета и финансово-экономической деятельности
нач. Тарасова Ю.М.
Отдел организации учебного процесса
нач. Левкина Н.Л.
Кафедра «Естественные и математические науки»
зав. Жилина Е.В.
Кафедра «Оборудование и технологии обработки материалов»
и.о зав. Тихонов Д.А.
Кафедра «Технология и оборудование химических, нефтегазовых и пищевых производств»
зав. Левкина Н.Л.
Кафедра «Экономика и гуманитарные науки»
зав. Ермакова М.Л.
Лаборатория «Обеспечение и сопровождение учебного процесса»
зав. Неверная О.Г.
Отдел НТБ
зав.Кузьмичева Т.В.
Отдел среднего профессионального и дополнительного образования
нач. Левченко И.А.
Отдел по социально-воспитательной работе и молодежной политике
нач. Журба М.А.
Студенческий клуб руководитель
Евтягина Ю.В.
Отдел ГО, ЧС и охраны
нач. Джумайлов В.А.
Информационно-вычислительный центр
нач. Норкин Д.А.
Административно-хозяйственный отдел
нач. Королев Д.С.
Общежитие
зав. Ахмарова Н.И.
Отдел правовой и кадровой работы
нач. Богатова Н.Н.
Общий отдел
нач. Кобцова А.Н.
Испытательная лаборатория пищевых продуктов и продовольственного сырья
зав. Бухарова Е.А.